

Stadt Zwiesel Landschaftsplan

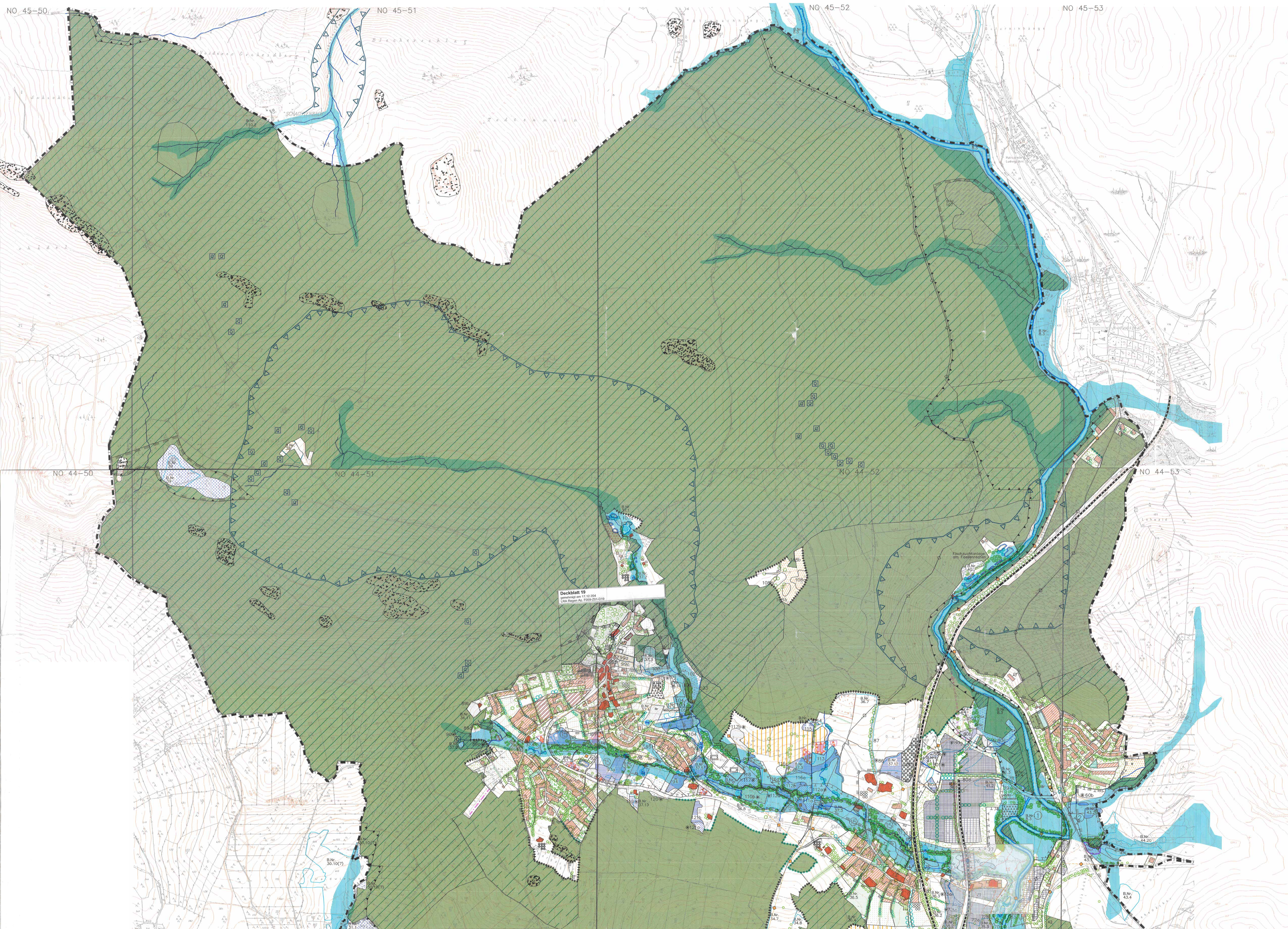

Landschaftsplan Zwiesel

Stand: 04.04.2002 - aktualisiert nach Genehmigungsbescheid 05.2003

NORDEIL - Maßstab 1:5000

Stadt Zwiesel
Landkreis Regen
Regierungsbezirk Niederbayern



Verfahrensvermerk

Bereitstellung 1991

Ausarbeitung 1991 - 2003

Aufstellungsbescheid 15.06.1999

Frühzeitige Bürgerbeteiligung

Bürgerinformation an alle Haushalte vom Juni 1997

Ordnungsversammlung Blömmel am 01.07.1997 (Blömmel, Giesberg, Griesbach, Zwieselberg)

Ordnungsversammlung Rabenstein am 02.07.1997 (Rabenstein und Haderbach)

Ordnungsversammlung Zwiesel am 03.07.1997 (Hilfingstein, Thumwalden, Zwiesel)

Planauflage vom 04.07.1997 bis 17.07.1997

Bürgerentscheid am 31.07.1997 im Rathaus

von 09.08.1995 bis 29.09.1995

Frachtfahrerbestätigung 12.08.1999

Einigungsbescheid 12.08.1999

Auslegungsbescheid 1. Öffentliche Auslegung von 28.09.1999 bis 27.10.1999

Beschluss zu Bedenken und Anregungen 15.06.2000

2. Öffentliche Auslegung von 08.02.2001 bis 05.03.2001

Beschluss zu Bedenken und Anregungen 04.04.2002

Finanzierungsbescheid 04.04.2002

Ausgeführt: Zwiesel, den 25.7.2003

Robert Ziemer, 1. Bürgermeister

Genehmigt gemäß § 6 BauGB mit Beschluss des Landratsamtes Regen vom 09.05.2003

Bausachennummer: F059-2/01

Fragen, den 04.03.2003

Landratsamt Regen

Ordnungsbekannt gemacht: Zwiesel, den 18.8.2003

Robert Ziemer, 1. Bürgermeister

Planung:

Hubert Ammer, Landschaftsarchitekt

Fischerweg 5, 94557 Niederaltreich
Tel.: 09901 / 9450 * Fax: 09901 / 9450