

BEBAUUNGSPLAN "ROSENAU" DECKBLATT NR. 1

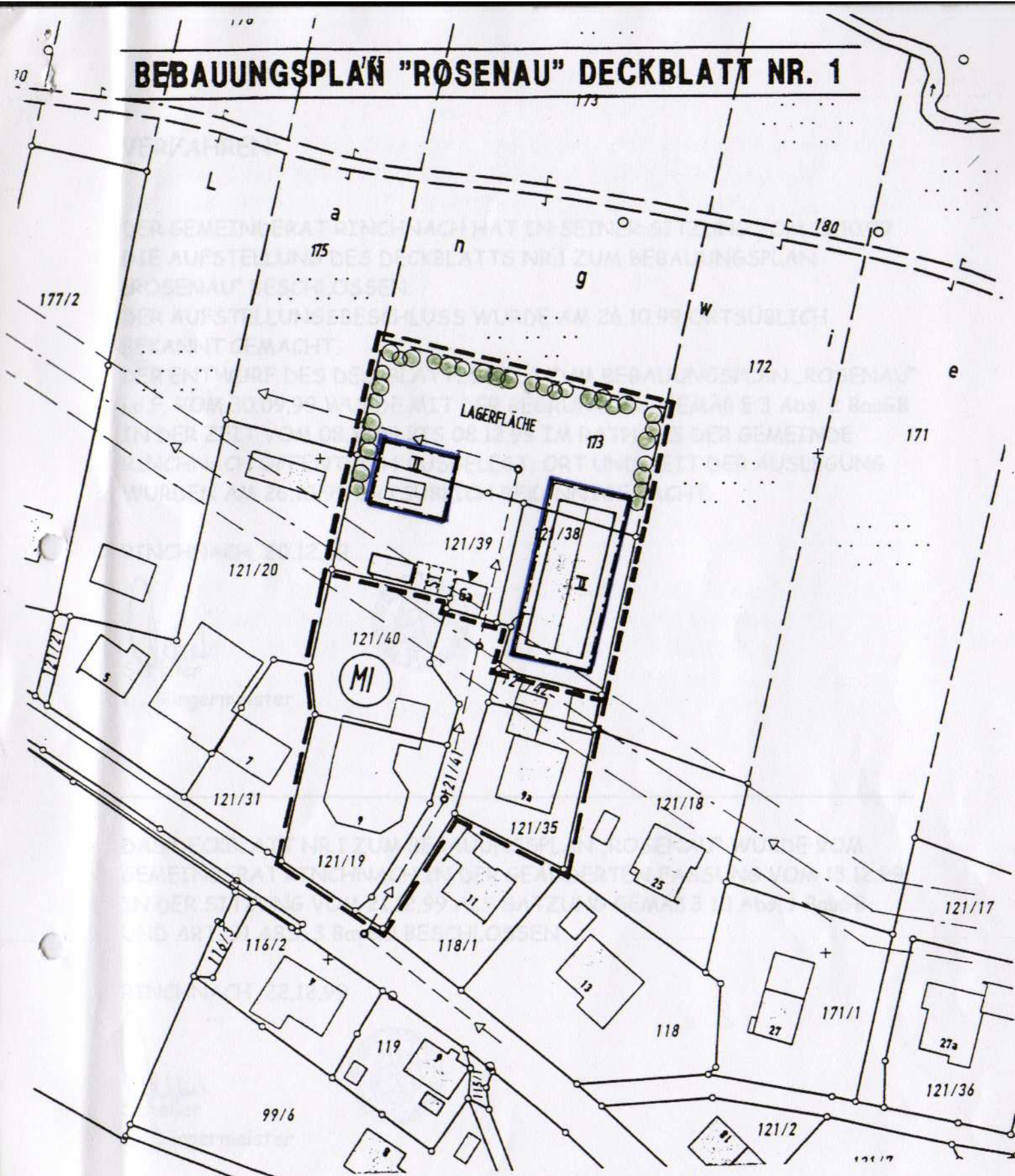

Auszug aus dem Katasterkartenwerk

Flurkarte/Ausschnitt aus der Flurkarte NO 40 - 52 · 21

Maßstab 1: 1000

Vergrößerung aus 1: (Zur Maßentnahme nur bedingt geeignet) Zwiessel, den 12. 07. 99

Gemarkung *Rinchnach*

Die Erstellung von Auszügen aus dem Katasterkartenwerk ist der das Kataster führenden Behörde vorbehalten (Art. 11 Abs. 4 VermKatG). Vervielfältigungen (kopiert bzw. digitalisiert und EDV-gespeichert) nur für den eigenen Bedarf. Weitergabe an Dritte nicht erlaubt.

In der Darstellung der Grenzen können Veränderungen berücksichtigt sein, die noch nicht in das Grundbuch übernommen sind. Der Gebäudenachweis kann vom örtlichen Bestand abweichen.

Lang gestrichelte Grenzen sind aus der Flurkarte 1:5000 oder 1:2500 übertragen und zur Maßentnahme nur bedingt geeignet.



DECKBLATT NR. 1

ZUM BEBAUUNGSPLAN

ROSENAU

GEMEINDE : RINCHNACH

LANDKREIS : REGEN

REG. BEZIRK : NIEDERBAYERN

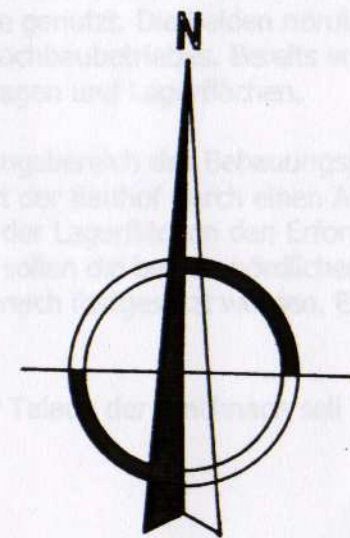

M = 1 : 1000

REGEN ; 30.09.1999

geändert nach Auslegung: 13.12.99

ARCHITEKTUR- U. INGENIEURBÜRO
 DIPL. ING. (FH) WALTER ZINKE
 FREIER ARCHITEKT VDA
 94209 REGEN - KEPLERSTRASSE 11
 TEL. 09921/3432 - FAX 5134