

Diese Zeichnung ist eine geodätische Lageplan. Sie darf gemäß § 32 und § 34 des LantG  
 verwendet werden. Die Nutzung der Zeichnung zur Erhaltung der Rechte der Bauherren ist  
 gestattet.

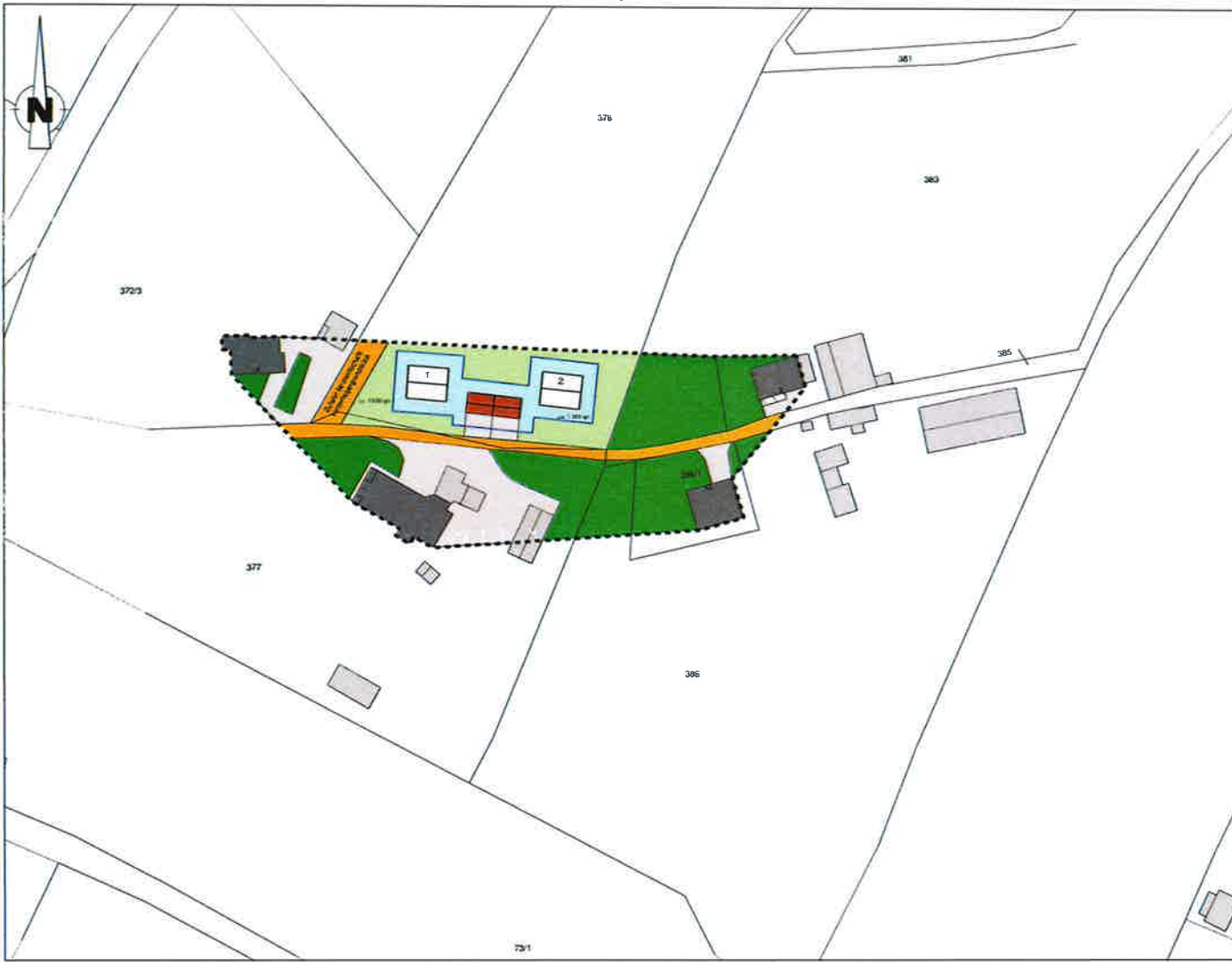

# Plan zur Beschlussfassung vom November 2025

- Planliche Festlegungen**
- Geltungsbereichsgrenze
  - Baugrenze Hauptgebäude (bshu, § 23 Abs. 3 BauNVO)
  - öffentliche Verkehrsflächen, Belagausstattung, Asphalt, Decke
  - best. Hauptgebäude
  - best. Nebengebäude
  - Gebäude im Geltungsbereich
  - Flurstücksgrenze
  - 99 11 Flurnummer
  - Grundstück bebaubar
  - Garage
  - Zufahrt
  - GRÜNORDNUNG**
  - Bestehende Grünfläche
  - Private Grünfläche nicht bebaubar

Index	Änderung	Datum	Name

**PLANINHALT: Lageplan**

**BAUHERR:** Gemeinde Pracktenbach  
Schulweg 10  
94267 Pracktenbach

**PROJEKT:** ABS Moosbacherau



ANLAGE	4.3	MASSSTAB	1:1000	PLANGRÖSSE	3,17 ar
PLANNUMMER	1	PROJEKTNUMMER	I-24-10	BEARBEITET	Ch
DATUM	26. November 2025		DATEI	I-24-10_2_LP.txd	

**UNTERSCHRIFT**

Entwurfverfasser:  Bauherr: 

**CHRISTL INGENIEURE** Christl Ingenieurgesellschaft mbH & Co. KG  
Am Kulzenweiner 5  
94267 Pracktenbach  
www.christl-ingenieure.de