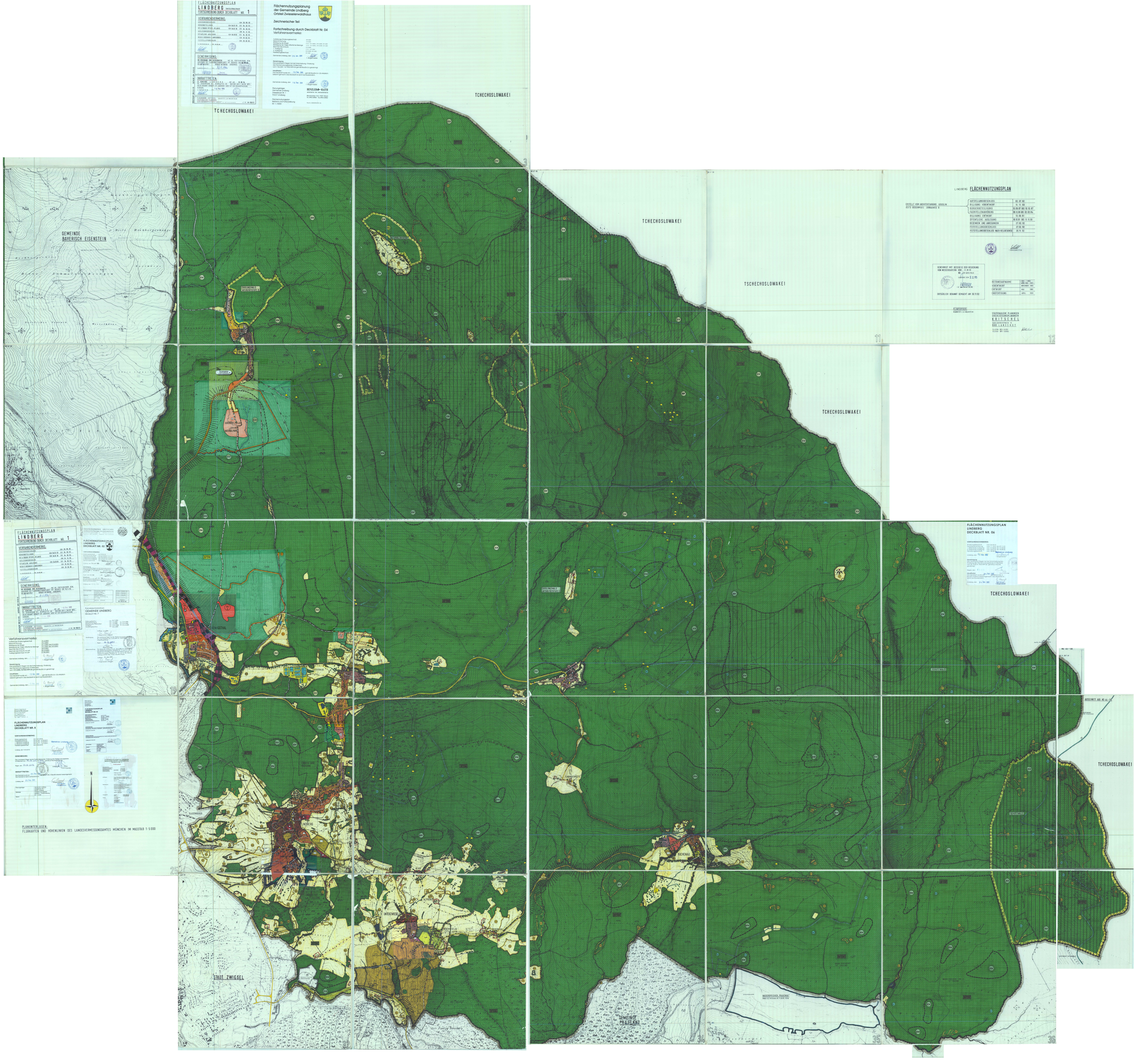
FLÄCHENNUTZUNGSPLAN
LINDBERG
FORTSCHREIBUNG DURCH DECKBLATT NR. 1
Flächennutzungsplanung der Gemeinde Lindberg Ortsteil Zwieselerwaldhaus
Zeichnerischer Teil
Fortschreibung durch Deckblatt Nr. 04
Verfahrensvermerke:
TCHECHOSLOWAKEI
GEMEINDE BAYERISCH EISENSTEIN
TSCHECHOSLOWAKEI
LINDBERG FLÄCHENNUTZUNGSPLAN
ERSTELLT VOM ARCHITEKTURBÜRO GÖGELIN
8373 BODENMAIS DIRNAUWEG 8
AUFSTELLUNGSBESCHLUSS 02.07.92
BILLIGUNG VORENTWURF 11.11.93
BÜRGERBETEILIGUNG 20.06.07 BIS 10.10.07
FACHSTELLENANHÖRUNG 09.12.03 BIS 02.02.04
BILLIGUNG ENTWURF 19.06.91
ÖFFENTLICHE AUFLEGUNG 18.10.91 BIS 11.11.91
BEDENKEN UND ANREGUNGEN 27.02.92
FEISTSTELLUNGSBESCHLUSS 27.02.92
FEISTSTELLUNGSBESCHLUSS NACH NEG.BESCHEID 25.11.92
GENEHMIGT MIT BESCHEID DER REGIERUNG VOM NIEDERBAYERN VOM 21.10.92
NR. 610-4572/93-5
LANDSHUT AM 2.2.93
ORTSÜBLICH BEKANNT GEMACHT AM 30.11.92
PLANFERTIGER:
STÄDTEBAULICHE PLANUNGEN
ERSCHLIESSUNGSPLANUNGEN
KRITSCHEL
DIPLOM-INGENIEUR ARCHITEKT
BOD. LABRONN
TELEFON 09921/6281
TELEFAX 09921/6284
BESTANDSAUFNAHME JUNI / JULI 1991
VORENTWURF NOVEMBER 1993
ENTWURF MAI 1995
ENDFERTIGUNG APRIL 1992
FLÄCHENNUTZUNGSPLAN
LINDBERG
DECKBLATT NR. 06
VERFAHRENSVERMERKE:
Gemeinde Lindberg
Bürgermeister
TCHECHOSLOWAKEI
FLÄCHENNUTZUNGSPLAN
LINDBERG
DECKBLATT NR. 8
PLANUNTERLAGEN:
FLURKARTEN UND HÖHENLINIEN DES LANDESVERMESSUNGSAMTES MÜNCHEN IM MASSTAB 1:5000
LINDBERG
BUCHENAU
UNTERWIESEL
STADT ZWIESEL
GEMEINDE PRAWIDAU
TCHECHOSLOWAKEI
AUSSCHNITT AUS NO 44-13