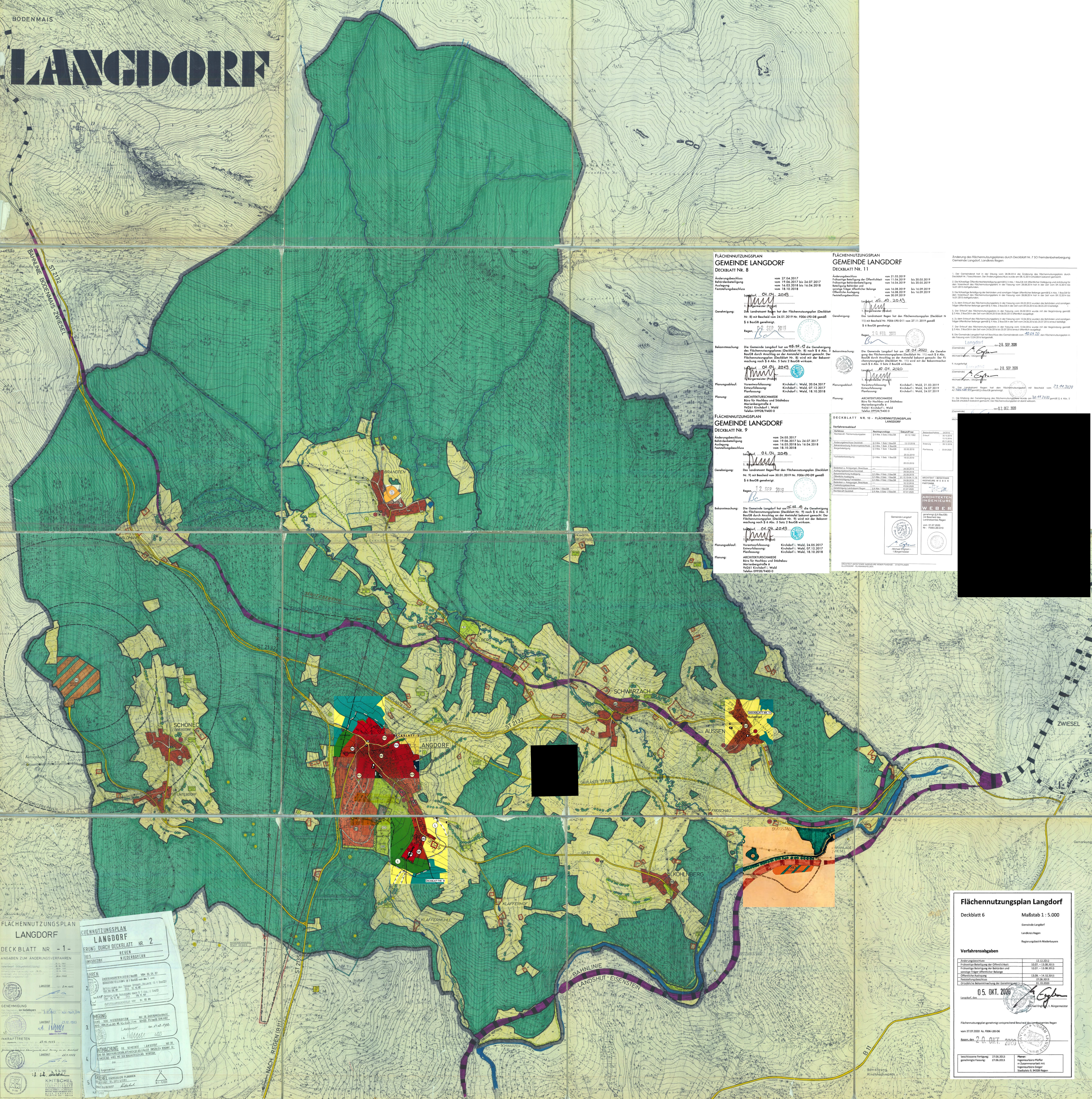

Flächennutzungsplan Gemeinde Langdorf – Deckblatt Nr. 8

Änderungsbeschluss	vom 27.04.2017	
Behördenbeteiligung	vom 19.06.2017 bis 24.07.2017	
Auslegung	vom 16.03.2018 bis 16.04.2018	
Feststellungsbeschluss	vom 18.10.2018	

Langdorf, 01.04.2019
1. Bürgermeister (Probst)

Genehmigung: Das Landratsamt Regen hat den Flächennutzungsplan (Deckblatt Nr. 8) mit Bescheid vom 24.01.2019 Nr. F006-L90-D8 gemäß § 6 BauGB genehmigt.

Regen, 02. SEP. 2019

Bekanntmachung: Die Gemeinde Langdorf hat am 05.02.19 die Genehmigung des Flächennutzungsplanes (Deckblatt Nr. 8) nach § 6 Abs. 5 BauGB durch Anschlag an der Amtstafel bekannt gemacht. Der Flächennutzungsplan (Deckblatt Nr. 8) wird mit der Bekanntmachung nach § 6 Abs. 5 Satz 2 BauGB wirksam.

Langdorf, 01.04.2019
1. Bürgermeister (Probst)

Planungsablauf:
Vorentwurfsfassung: Kirchdorf i. Wald, 20.04.2017
Entwurfsfassung: Kirchdorf i. Wald, 07.12.2017
Planfassung: Kirchdorf i. Wald, 18.10.2018

Planung: ARCHITEKTURSCHMIEDE
Büro für Hochbau und Städtebau
Marienbergstraße 6
94261 Kirchdorf i. Wald
Telefon 09928/9400-0

Flächennutzungsplan Gemeinde Langdorf – Deckblatt Nr. 11

Änderungsbeschluss	vom 21.03.2019	
Frühzeitige Beteiligung der Öffentlichkeit	vom 11.04.2019	bis 20.05.2019
Frühzeitige Behördenbeteiligung	vom 16.04.2019	bis 20.05.2019
Beteiligung Behörden und sonstige Träger öffentlicher Belange	vom 16.08.2019	bis 16.09.2019
Öffentliche Auslegung	vom 16.08.2019	bis 16.09.2019
Feststellungsbeschluss	vom 30.09.2019	

Langdorf, 15.10.2019
1. Bürgermeister (Probst)

Genehmigung: Das Landratsamt Regen hat den Flächennutzungsplan (Deckblatt Nr. 11) mit Bescheid Nr. F006-L90-D11 vom 27.11.2019 gemäß § 6 BauGB genehmigt.

Regen, 20. FEB. 2020

Bekanntmachung: Die Gemeinde Langdorf hat am 08.01.2020 die Genehmigung des Flächennutzungsplanes (Deckblatt Nr. 11) nach § 6 Abs. 5 BauGB durch Anschlag an der Amtstafel bekannt gemacht. Der Flächennutzungsplan (Deckblatt Nr. 11) wird mit der Bekanntmachung nach § 6 Abs. 5 Satz 2 BauGB wirksam.

Langdorf, 10.01.2020
1. Bürgermeister (Probst)

Planungsablauf:
Vorentwurfsfassung: Kirchdorf i. Wald, 21.03.2019
Entwurfsfassung: Kirchdorf i. Wald, 24.07.2019
Planfassung: Kirchdorf i. Wald, 24.07.2019

Planung: ARCHITEKTURSCHMIEDE
Büro für Hochbau und Städtebau
Marienbergstraße 6
94261 Kirchdorf i. Wald
Telefon 09928/9400-0

Änderung des Flächennutzungsplanes durch Deckblatt Nr. 7 SO Fremdenbeherbergung Gemeinde Langdorf, Landkreis Regen

1. Der Gemeinderat hat in der Sitzung vom 28.08.2014 die Änderung des Flächennutzungsplans durch Deckblatt Nr. 7 beschlossen. Der Änderungsbeschluss wurde am 08.12.2014 ortsüblich bekannt gemacht.

2. Die frühzeitige Öffentlichkeitsbeteiligung gemäß § 3 Abs. 1 BauGB mit öffentlicher Darlegung und Anhörung für den Vorentwurf des Flächennutzungsplans in der Fassung vom 28.08.2014 hat in der Zeit vom 09.12.2014 bis 16.01.2015 stattgefunden.

3. Die frühzeitige Beteiligung der Behörden und sonstigen Träger öffentlicher Belange gemäß § 4 Abs. 1 BauGB für den Vorentwurf des Flächennutzungsplans in der Fassung vom 28.08.2014 hat in der Zeit vom 09.12.2014 bis 16.01.2015 stattgefunden.

4. Zu dem Entwurf des Flächennutzungsplans in der Fassung vom 05.02.2015 wurden die Behörden und sonstigen Träger öffentlicher Belange gemäß § 4 Abs. 2 BauGB in der Zeit vom 09.04.2015 bis 08.05.2015 beteiligt.

5. Der Entwurf des Flächennutzungsplans in der Fassung vom 05.02.2015 wurde mit der Begründung gemäß § 3 Abs. 2 BauGB in der Zeit vom 08.04.2015 bis 08.05.2015 öffentlich ausgelegt.

6. Zu dem Entwurf des Flächennutzungsplans in der Fassung vom 12.04.2016 wurden die Behörden und sonstigen Träger öffentlicher Belange gemäß § 4 Abs. 2 BauGB in der Zeit vom 24.06.2016 bis 25.07.2016 erneut beteiligt.

7. Der Entwurf des Flächennutzungsplans in der Fassung vom 12.04.2016 wurde mit der Begründung gemäß § 3 Abs. 2 BauGB in der Zeit vom 24.06.2016 bis 25.07.2016 erneut öffentlich ausgelegt.

8. Die Gemeinde Langdorf hat mit Beschluss des Gemeinderats vom 10.09.20 den Flächennutzungsplan in der Fassung vom 12.04.2016 festgestellt.

Langdorf, den 28. SEP. 2020
(Gemeinde)
Michael Englram, 1.Bürgermeister

9. Ausgefertigt
Langdorf, den 28. SEP. 2020
(Gemeinde)
Michael Englram, 1.Bürgermeister

10. Das Landratsamt Regen hat den Flächennutzungsplan mit Bescheid vom 23.11.2020 AZ F006-L90-D7 gemäß § 6 BauGB genehmigt.

11. Die Erteilung der Genehmigung des Flächennutzungsplans wurde am 30.11.2020 gemäß § 6 Abs. 5 BauGB ortsüblich bekannt gemacht. Der Flächennutzungsplan ist damit wirksam.

den 02. DEZ. 2020
(Gemeinde)
Mich[redacted]

Flächennutzungsplan Gemeinde Langdorf – Deckblatt Nr. 9

Änderungsbeschluss	vom 24.05.2017	
Behördenbeteiligung	vom 19.06.2017 bis 24.07.2017	
Auslegung	vom 16.03.2018 bis 16.04.2018	
Feststellungsbeschluss	vom 18.10.2018	

Langdorf, 01.04.2019
1. Bürgermeister (Probst)

Genehmigung: Das Landratsamt Regen hat den Flächennutzungsplan (Deckblatt Nr. 9) mit Bescheid vom 30.01.2019 Nr. F006-L90-D9 gemäß § 6 BauGB genehmigt.

Regen, 12. SEP. 2019

Bekanntmachung: Die Gemeinde Langdorf hat am 05.02.19 die Genehmigung des Flächennutzungsplanes (Deckblatt Nr. 9) nach § 6 Abs. 5 BauGB durch Anschlag an der Amtstafel bekannt gemacht. Der Flächennutzungsplan (Deckblatt Nr. 9) wird mit der Bekanntmachung nach § 6 Abs. 5 Satz 2 BauGB wirksam.

Langdorf, 01.04.2019
1. Bürgermeister (Probst)

Planungsablauf:
Vorentwurfsfassung: Kirchdorf i. Wald, 24.05.2017
Entwurfsfassung: Kirchdorf i. Wald, 07.12.2017
Planfassung: Kirchdorf i. Wald, 18.10.2018

Planung: ARCHITEKTURSCHMIEDE
Büro für Hochbau und Städtebau
Marienbergstraße 6
94261 Kirchdorf i. Wald
Telefon 09928/9400-0

DECKBLATT NR. 10 - FLÄCHENNUTZUNGSPLAN LANGDORF

Verfahrensablauf

Verfahren	Rechtsgrundlage	Datum/Frist
Rechtskraft Flächennutzungsplan	§ 6 Abs. 5 Satz 2 BauGB	22.12.1982
Änderungsbeschluss Deckblatt	§ 2 Abs. 1 Satz 1 BauGB	13.12.2018
Bekanntmachung Änderungsbeschluss	§ 2 Abs. 1 Satz 2 BauGB	
Bürgerbeteiligung	§ 3 Abs. 1 Satz 1 BauGB	22.02.2019 - 20.03.2019
Fachstellenbeteiligung	§ 4 Abs. 1 Satz 1 BauGB	18.02.2019 - 20.03.2019
Bedenken u. Anregungen, Beschluss	----	29.08.2019
Auslegungsbeschluss Deckblatt	----	29.08.2019
Bekanntmachung Auslegung	§ 3 Abs. 2 Satz 2 BauGB	20.09.2019
Öffentliche Auslegung	§ 3 Abs. 2 Satz 1 BauGB	01.10.19-04.11.19
Benachrichtigung Fachstellen	§ 3 Abs. 2 Satz 2 BauGB	24.09.2019
Bedenken u. Anregungen, Beschluss	----	10.12.2019
Feststellungsbeschluss	----	23.04.2020
Genehmigung Landratsamt Regen	§ 6 Abs. 1 BauGB	01.07.2020
Rechtskraft Deckblatt	§ 6 Abs. 5 Satz 2 BauGB	07.07.2020

Bestandsaufnahme	:	04/2018
Entwurf	:	30.10.2018 13.12.2018 25.11.2019
Änderung	:	09.12.2019
Planfassung	:	23.04.2020

ARCHITEKT + BERATENDE INGENIEURE W E B E R PARTGMBB

ARCHITEKTEN INGENIEURE WEBER

Gemeinde Langdorf
- Michael Englram -
1.Bürgermeister

genehmigt (§ 6 BauGB) mit Bescheid des Landratsamtes Regen
vom 01.07.2020
Nr.: F006-L90-D10

ARCHITEKT+BERATENDE INGENIEURE WEBER PartGmbB - STADTPLANER
ALLERSDORF - RUHMANNSFELDEN

[redacted]

Flächennutzungsplan Langdorf

Deckblatt 6 Maßstab 1 : 5.000

Gemeinde Langdorf
Landkreis Regen
Regierungsbezirk Niederbayern

Verfahrensabgaben

Änderungsbeschluss	12.12.2012
Frühzeitige Beteiligung der Öffentlichkeit	10.07. – 13.08.2013
Frühzeitige Beteiligung der Behörden und sonstige Träger öffentlicher Belange	10.07. – 13.08.2013
Öffentliche Auslegung	13.09. – 14.10.2013
Feststellungsbeschluss	27.06.2013
Ortsübliche Bekanntmachung der Genehmigung	01.10.2020

Langdorf, den 05. OKT. 2020
Michael Englram, 1. Bürgermeister

Flächennutzungsplan genehmigt entsprechend Bescheid des Landratsamtes Regen vom 27.07.2020 Az. F006-L90-D6

Regen, den 20. OKT. 2020

beschlossene Fertigung: 27.06.2013 genehmigte Fassung: 27.06.2013	Planer: Ingenieurbüro Pfeffer in Zusammenarbeit mit Ingenieurbüro Geiger Stadtplatz 9, 94209 Regen

FLÄCHENNUTZUNGSPLAN LANGDORF

DECKBLATT NR. -1-

ANGABEN ZUM ÄNDERUNGSVERFAHREN

LANGDORF, den 7.12.1983
Bürgermeister

GENEHMIGUNG
Die Regierung von Niederbayern

LANDSHUT 21.12.1983
i.A. Berner, Ltd. Baudirektor

INKRAFTTRETEN
23.12.1983

LANDSHUT 25.1.1984

LANDSHUT, DEN 15.04.1983
KRITSCHEL

[FLÄ]CHENNUTZUNGSPLAN LANGDORF

[ÄND]ERUNG DURCH DECKBLATT NR. 2

[LANDK]REIS REGEN
[REGIER]UNGSBEZIRK NIEDERBAYERN

[VERF]AHREN

ÄNDERUNGSBESCHLUSS (§ 2 BauGB) VOM 06.08.87
BÜRGERBETEILIGUNG (§ 3 BauGB) nach Abs. 1 und BETEILIGUNG DER TRÄGER ÖFFENTL. BELANGE (§ 4 BauGB) VOM 03.09.87 BIS 12.10.87
ÖFFENTLICHE AUSLEGUNG NACH § 3 ABS. 2 BauGB VOM 25.11.87 BIS 28.12.87
AUFSTELLUNGSBESCHLUß VOM 01.02.88

[GENEH]MIGUNG DIE REGIERUNG VON NIEDERBAYERN HAT DIE ÄNDERUNG (Deckblatt) ... BESCHEID VOM 29.06.88 NR. 420-4621/714 GEMÄSS § 6 BauGB GENEHMIGT
LANDSHUT, den 04.08.1988
i.A. ... LBD

[BEKA]NNTMACHUNG DIE GEMEINDE LANGDORF HAT DIE ERTEILUNG DER ÄNDERUNG (DECKBLATT) NACH § 6 ABS. 6 BauGB ORTSÜBLICH BEKANNT GEMACHT. DIE ÄNDERUNG WIRD MIT DER BEKANNTMACHUNG WIRKSAM
..., den ...
Bürgermeister

KRITSCHEL STÄDTEBAULICHE PLANUNGEN LANDSHUT TEL. 0871/61091
M 1:5000