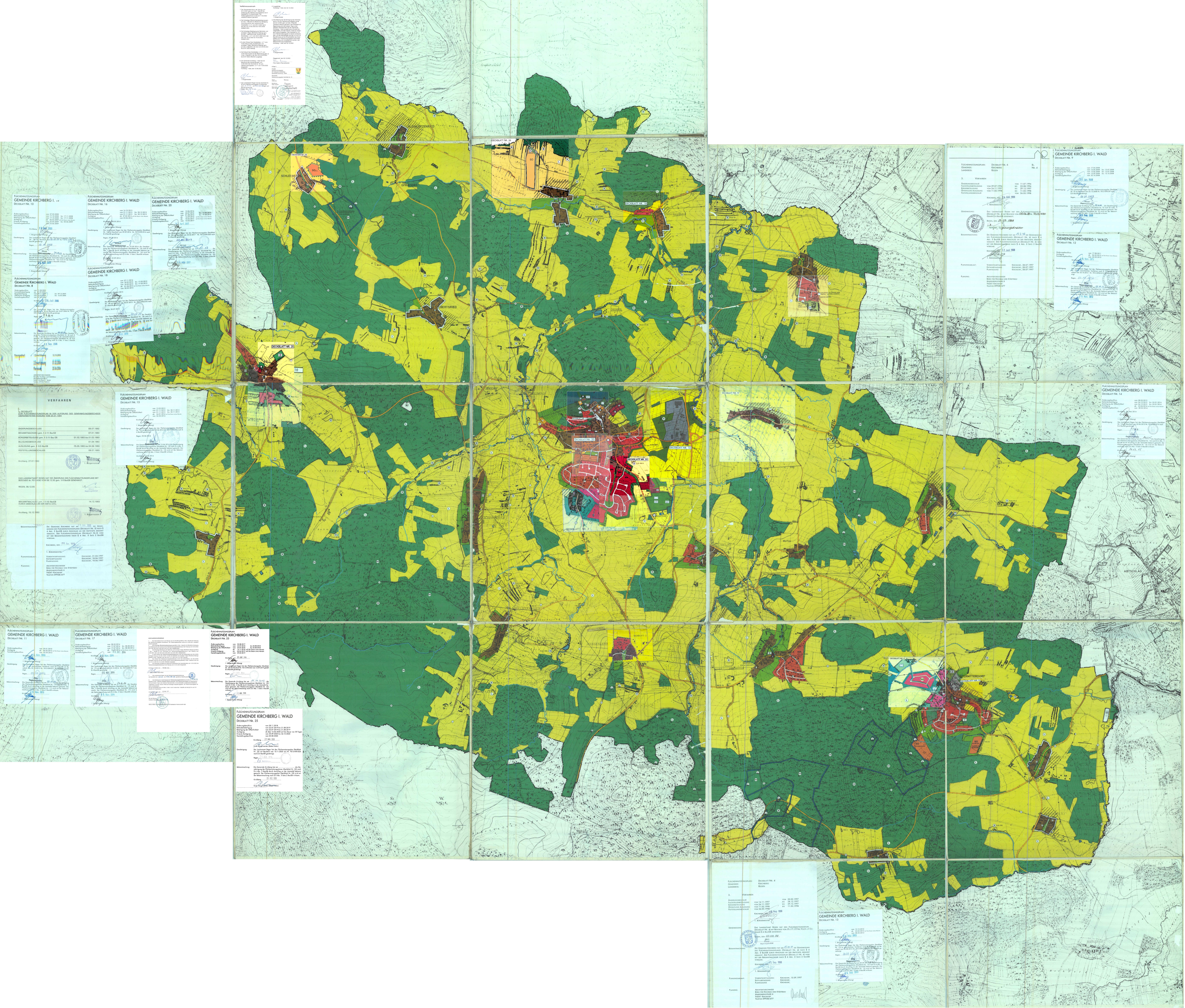
DECKBLATT NR. 26
DECKBLATT NR. 27
DECKBLATT NR. 25
DECKBLATT NR. 20
DECKBLATT NR. 23
DECKBLATT NR. 24
DECKBLATT NR. 3
DECKBLATT NR. 9
SCHLIEBERS
GRÜNBERG
GILBERTSRIED
ABTSCHLAG
SPERMITTERDORF
FLÄCHENNUTZUNGSPLAN
GEMEINDE KIRCHBERG I. WALD
DECKBLATT NR. 10
DECKBLATT NR. 8
DECKBLATT NR. 16
DECKBLATT NR. 18
DECKBLATT NR. 20
DECKBLATT NR. 15
DECKBLATT NR. 17
DECKBLATT NR. 23
DECKBLATT NR. 25
DECKBLATT NR. 11
DECKBLATT NR. 6
DECKBLATT NR. 9
DECKBLATT NR. 12
DECKBLATT NR. 14
DECKBLATT NR. 13
DECKBLATT NR. 4
VERFAHREN
1. DECKBLATT
ZUM FLÄCHENNUTZUNGSPLAN IN DER AUFFORD. DES GENEHMIGUNGSBESCHEIDS
LANDRATSAMTES REGEN VOM 20.01.1984
ÄNDERUNGSBESCHLUSS 08.07.1992
BEKANNTMACHUNG gem. § 2 (1) BauGB 07.01.1993
BÜRGERBETEILIGUNG gem. § 3 (1) Bau GB 01.02.1993 bis 01.03.1993
BILLIGUNGSBESCHLUSS 01.04.1993
AUSLEGUNG gem. § 3(2) BauGB 05.05.1993 bis 04.06.1993
FESTSTELLUNGSBESCHLUSS 08.07.1993
Kirchberg, 27.07.1993
DAS LANDRATSAMT REGEN HAT DIE ÄNDERUNG DES FLÄCHENNUTZUNGSPLANS MIT BESCHEID AN: 7031-4180 VOM 08.12.93 gem. § 6 BauGB GENEHMIGT.
REGEN, 06.12.93
BEKANNTMACHUNG gem. § 6 (5) BauGB DURCH ABKÜNDUNG AN DER AMTSTAFEL
14.12.1993
Kirchberg, 15.12.1993
BEKANNTMACHUNG
DIE GEMEINDE KIRCHBERG HAT AM 21.01.1997 DIE GENEHMIGUNG DES FLÄCHENNUTZUNGSPLANS (DECKBLATT NR. 3) NACH § 6 ABS. 2 BAUGB DURCH ANSCHLAG AN DER AMTSTAFEL BERAHMT. DER FLÄCHENNUTZUNGSPLAN (DECKBLATT NR.3) WIRD MIT DER BEKANNTMACHUNG NACH § 6 ABS. 5 SATZ 2 BAUGB WIRKSAM.
KIRCHBERG, DEN 21.01.1997
1. BÜRGERMEISTER
PLANUNGSGEBIET:
VORENTWÄRTSGEHEND: KIRCHBERG, 21.02.1997
ENTWÄRTSGEHEND: KIRCHBERG, 18.06.1997
PLANFERTIGUNG: KIRCHBERG, 18.06.1997
PLANUNG:
ARCHITEKTENGEMEINSCHAFT
BÜRO FÜR PROGNOSE UND STÄDTEBAU
MARIENSTRASSE 8
94261 KIRCHBERG
TELEFON 09925/477
DECKBLATT NR. 4
GEMEINDE: KIRCHBERG
LANDKREIS: REGEN
3. VERFAHREN
ÄNDERUNGSBESCHLUSS vom 14.11.1995 bis 20.02.1997
FÄLSCHUNGSBESCHLUSS vom 14.11.1995 bis 28.12.1995
KÖRPERSCHAFTSLICHE OFFENLEGUNG vom 11.02.1996 bis 11.03.1996
FESTSTELLUNGSBESCHLUSS vom 24.03.1997
KIRCHBERG, DEN 15.Aug. 1998
1. BÜRGERMEISTER
GENEHMIGUNG
DAS LANDRATSAMT REGEN HAT DEN FLÄCHENNUTZUNGSPLAN (DECKBLATT NR. 4) GEMÄß § 6 BAUGB MIT BESCHEID VOM 26.11.97 Nr. 7031-4180-20 GENEHMIGT.
REGEN, DEN 03.08.98
BEKANNTMACHUNG
DIE GEMEINDE KIRCHBERG HAT AM 07.09.98 DIE GENEHMIGUNG DES FLÄCHENNUTZUNGSPLANS (DECKBLATT NR. 4) NACH § 6 ABS. 5 BAUGB DURCH ANSCHLAG AN DER AMTSTAFEL BERAHMT. DER FLÄCHENNUTZUNGSPLAN (DECKBLATT NR. 4) WIRD MIT DER BEKANNTMACHUNG NACH § 6 ABS. 5 SATZ 2 BAUGB WIRKSAM.
KIRCHBERG, DEN 15 Sep. 1998
1. BÜRGERMEISTER
PLANUNGSGEBIET:
VORENTWÄRTSGEHEND: KIRCHBERG, 18.09.1997
ENTWÄRTSGEHEND: KIRCHBERG,
PLANFERTIGUNG: KIRCHBERG,
PLANUNG:
ARCHITEKTENGEMEINSCHAFT
BÜRO FÜR PROGNOSE UND STÄDTEBAU
MARIENSTRASSE 8
94261 KIRCHBERG
TELEFON 09925/477
DECKBLATT NR. 6
GEMEINDE: KIRCHBERG
LANDKREIS: REGEN
Bl. Nr. 4
3. VERFAHREN
ÄNDERUNGSBESCHLUSS vom 29.07.1996 bis 11.07.1996
FÄLSCHUNGSBESCHLUSS vom 24.11.1997 bis 29.12.1997
KÖRPERSCHAFTSLICHE OFFENLEGUNG vom 11.02.1998 bis 11.02.1998
FESTSTELLUNGSBESCHLUSS vom 24.03.1998 bis 26.03.1998
KIRCHBERG, DEN 15 Juli 1998
1. BÜRGERMEISTER
GENEHMIGUNG
DAS LANDRATSAMT REGEN HAT DEN FLÄCHENNUTZUNGSPLAN (DECKBLATT NR. 6) BESCHEID VOM 03.09.98 Nr. 7031-4180
REGEN, DEN 23.07.1998
BEKANNTMACHUNG
DIE GEMEINDE KIRCHBERG HAT AM 23.07.98 DIE GENEHMIGUNG DES FLÄCHENNUTZUNGSPLANS (DECKBLATT NR. 6) NACH § 6 ABS. 5 BAUGB DURCH ANSCHLAG AN DER AMTSTAFEL BERAHMT. DER FLÄCHENNUTZUNGSPLAN (DECKBLATT NR. 6) WIRD MIT DER BEKANNTMACHUNG NACH § 6 ABS. 5 SATZ 2 BAUGB WIRKSAM.
KIRCHBERG, DEN 15 Juli 1998
1. BÜRGERMEISTER
PLANUNGSGEBIET:
VORENTWÄRTSGEHEND: KIRCHBERG, 28.07.1997
ENTWÄRTSGEHEND: KIRCHBERG, 28.07.1997
PLANFERTIGUNG: KIRCHBERG, 28.07.1997
PLANUNG:
ARCHITEKTENGEMEINSCHAFT
BÜRO FÜR PROGNOSE UND STÄDTEBAU
MARIENSTRASSE 8
94261 KIRCHBERG
TELEFON 09925/477