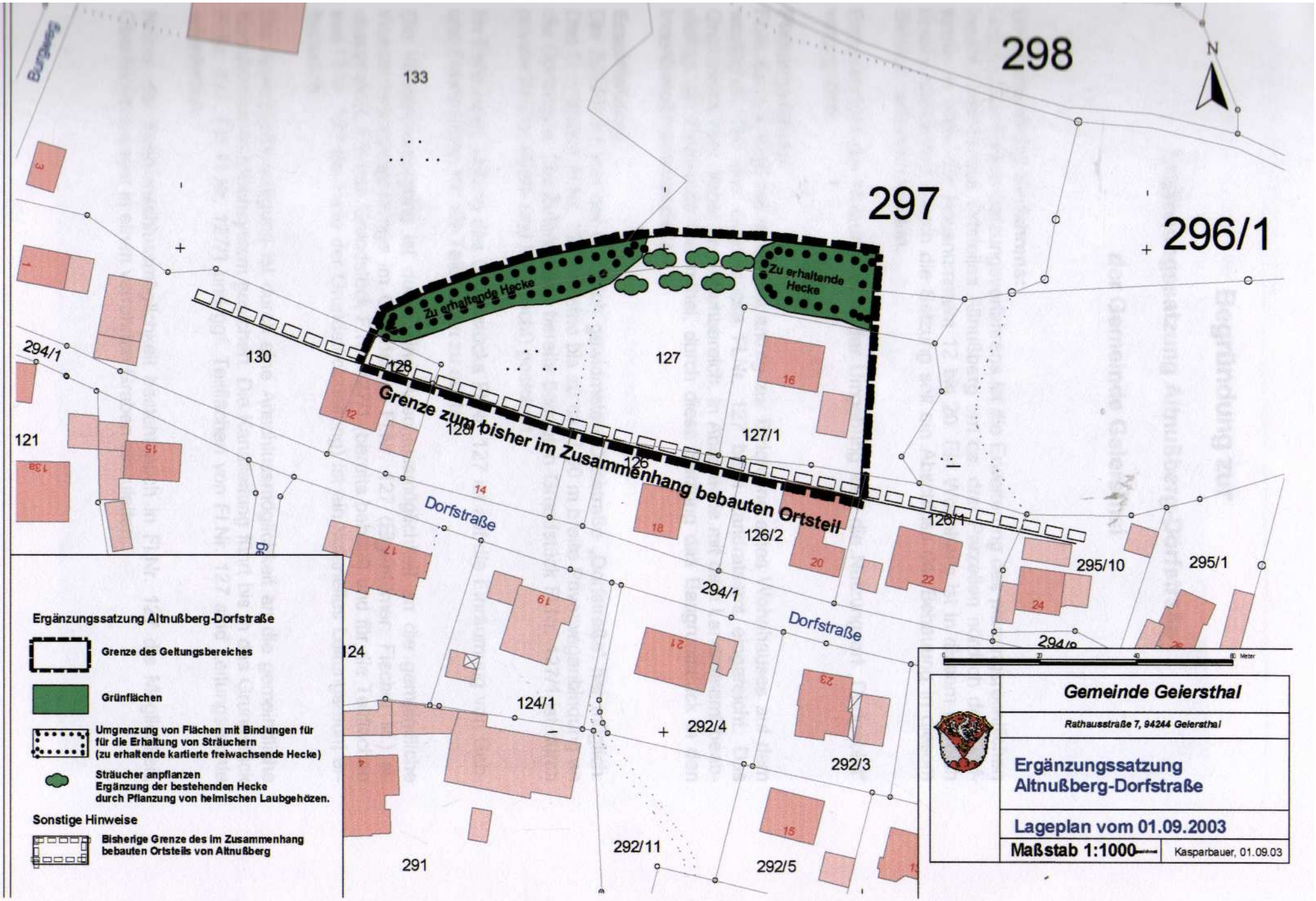
298
297
296/1
133
130
128
127
127/1
126
126/1
126/2
294/1
121
Zu erhaltende Hecke
Zu erhaltende Hecke
Grenze zum bisher im Zusammenhang bebauten Ortsteil
Dorfstraße
Dorfstraße
295/10
295/1
294/1
294/9
124
124/1
292/4
292/3
292/11
292/5
291
Ergänzungssatzung Altnußberg-Dorfstraße
Grenze des Geltungsbereiches
Grünflächen
Umgrenzung von Flächen mit Bindungen für für die Erhaltung von Sträuchern (zu erhaltende kartierte freiwachsende Hecke)
Sträucher anpflanzen Ergänzung der bestehenden Hecke durch Pflanzung von heimischen Laubgehözen.
Sonstige Hinweise
Bisherige Grenze des im Zusammenhang bebauten Ortsteils von Altnußberg
Gemeinde Geiersthal
Rathausstraße 7, 94244 Geiersthal
Ergänzungssatzung Altnußberg-Dorfstraße
Lageplan vom 01.09.2003
Maßstab 1:1000
Kasparbauer, 01.09.03