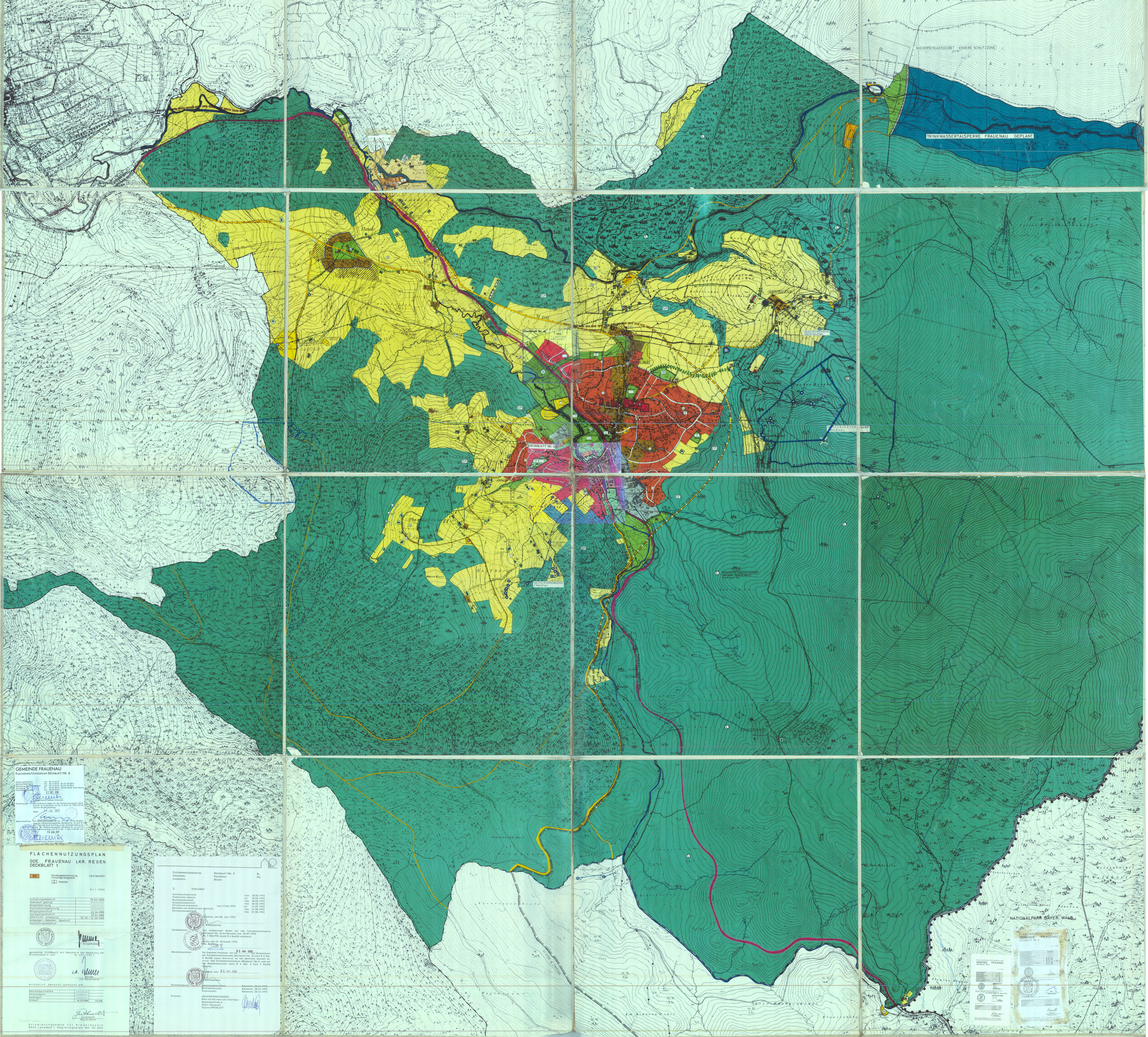

GEMEINDE FRAUENAU

FLÄCHENNUTZUNGSPLAN DECKBLATT NR. 6

Änderungsbereiches vom 22.12.2013
Entwurfsverfassung vom 20.12.2014 bis 01.02.2014
Feststellungsbeschluss vom 28.03.2015 bis 28.04.2015
vom 28.03.2016 bis 28.04.2016
Fertigung: 21.02.2018

(Bürgermeister Stefan Schwarz)

Genehmigung: Mit Landratsamt Regen hat der Flächennutzungsplan (Deckblatt Nr. 6) mit Bescheid vom 05.12.2016 Nr. 1024-PRO-F 6 genehmigt.

Regen, 13 JUN. 2017

Bekanntmachung: Die GENEHMIGUNG ist am 17.07.17 durch Anschlag an der Amtstafel bekannt gemacht worden. Der Flächennutzungsplan (Deckblatt Nr. 6) wird mit der Begründung zur Jedermann-Einsicht bereitgehalten. Gemäß § 6 Abs. 5 Satz 3 BauGB wird hierüber Auskunft gegeben.

Frauenau, 19 JUN. 2017

(Bürgermeister Stefan Schwarz)

FLÄCHENNUTZUNGSPLAN

GDE. FRAUENAU LKR. REGEN
DECKBLATT 1

SO Sondergebiete Erholung Campingplatzgebiet (§10 BauNVO)
A Zeltplatz

M = 1 : 5000

Aufstellungsbeschluß	18.03.1986
Vorentwurf gebilligt	
Bürgerbeteiligung	
Fachstellenbesprechung	
Billigungsbeschluß	22.04.1986
Auslegungsbeschluß	22.04.1986
Öffentliche Auslegung	12.05.–12.06.1986
Anregungen u. Bedenken Beschluß	
Feststellungsbeschluß	

Bürgermeister

genehmigt (§6 BBauG) mit Bescheid der Regierung von Niederbayern vom Nr. 610-1223

i.A. Regierungsbaudirektor LD Bauabteilung

ortsüblich bekannt gemacht am

Bestandsaufnahme	
Strukturkarte	
Vorentwurf	
Entwurf	18.03.1986 SCHW

Gutachterlich Beauftragter

Ortsplanungsstelle für Niederbayern
8300 Landshut 1 Regierungsplatz 540 Tel. 8221

FLÄCHENNUTZUNGSPLAN:	DECKBLATT Nr. 3		Br.
GEMEINDE:	FRAUENAU		Nr.
LANDKREIS:	REGEN		

3. VERFAHREN

AUFSTELLUNGSBESCHLUß		vom 30.06.1995
VORENTWURF GEBILLIGT		vom 30.06.1995
BEGRÜNDUNGSBESCHLUß		vom 30.06.1995
AUSLEGUNGSBESCHLUß		vom 20.06.1995
ÖFFENTLICHE AUSLEGUNG	vom 19.06.1995	bis 21.07.1995
BEDENKEN UND ANREGUNGEN, BESCHLUß		vom 01.08.1995
FESTSTELLUNGSBESCHLUß		vom 01.08.1995

FRAUENAU, DEN 08. JUNI 1995

(1. BÜRGERMEISTER)

GENEHMIGUNG: DAS LANDRATSAMT REGEN HAT DEN FLÄCHENNUTZUNGSPLAN (DECKBLATT NR. 3) MIT BESCHEID VOM 25.09.1995 NR. F 004-PRO GEMäß § 6 BAUGB GENEHMIGT.

REGEN, DEN 25. SEPTEMBER 1995

Im Auftrag

BEKANNTMACHUNG: 02 Jan. 1996

DIE GEMEINDE FRAUENAU HAT AM ... DIE GENEHMIGUNG DES FLÄCHENNUTZUNGSPLANES (DECKBLATT NR. 3) NACH § 6 ABS. 5 BAUGB DURCH ANSCHLAG AN DER AMTSTAFEL BEKANNT GEMACHT. DER FLÄCHENNUTZUNGSPLAN (DECKBLATT NR.3) WIRD MIT DER BEKANNTMACHUNG NACH § 6 ABS. 5 SATZ 2 BAUGB WIRKSAM.

FRAUENAU, DEN 02 Jan. 1996

(1. BÜRGERMEISTER)

PLANUNGSABLAUF:

VORENTWURFSFASSUNG:	KIRCHDORF, 28.03.1995
ENTWURFSFASSUNG:	KIRCHDORF, 28.03.1995
PLANFASSUNG:	KIRCHDORF, 28.03.1995

PLANUNG:

ARCHITEKTURSCHMIEDE
BÜRO FÜR HOCHBAU UND STADTEBAU
MARKINHOFSTRAßE 6
94261 KIRCHDORF
TELEFON 09923/477