

# Ortschaft Drachselsried: Dorfkern mit Hotels und Pensionen

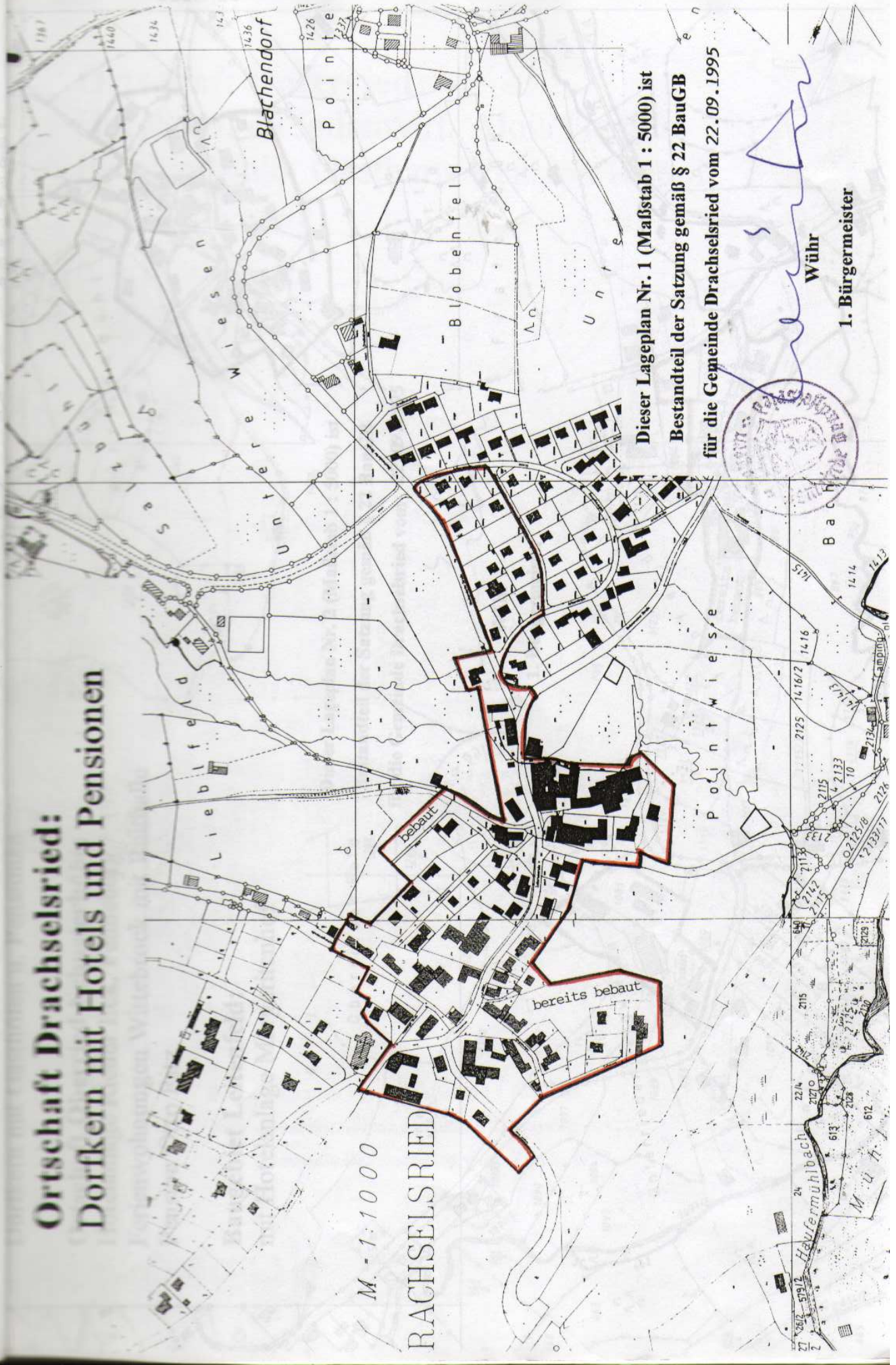

Dieser Lageplan Nr. 1 (Maßstab 1 : 5000) ist  
Bestandteil der Satzung gemäß § 22 BauGB  
für die Gemeinde Drachselsried vom 22.09.1995



Wühr

1. Bürgermeister



Dorfkern mit Hotels und Pensionen  
Ortschaft Drachselried

Dorfkern mit Gasthöfen u. Pensionen  
**Ortschaft Oberried-Schusterhöhe:**  
Hotelanlage Rieder Eck, Fenneberg  
Ferienwohnungen Wittebrock mit Reithalle  
Pension Otto Ritz

**Baugebiet Leitenfeld:**  
mit Hotelanlage Margeritenhof

Dieser Lageplan Nr. 2 (Maßstab 1 : 5000) ist  
Bestandteil der Satzung gemäß § 22 BauGB  
für die Gemeinde Drachselried vom 22.09.1995

*Wühr*  
**1. Bürgermeister**

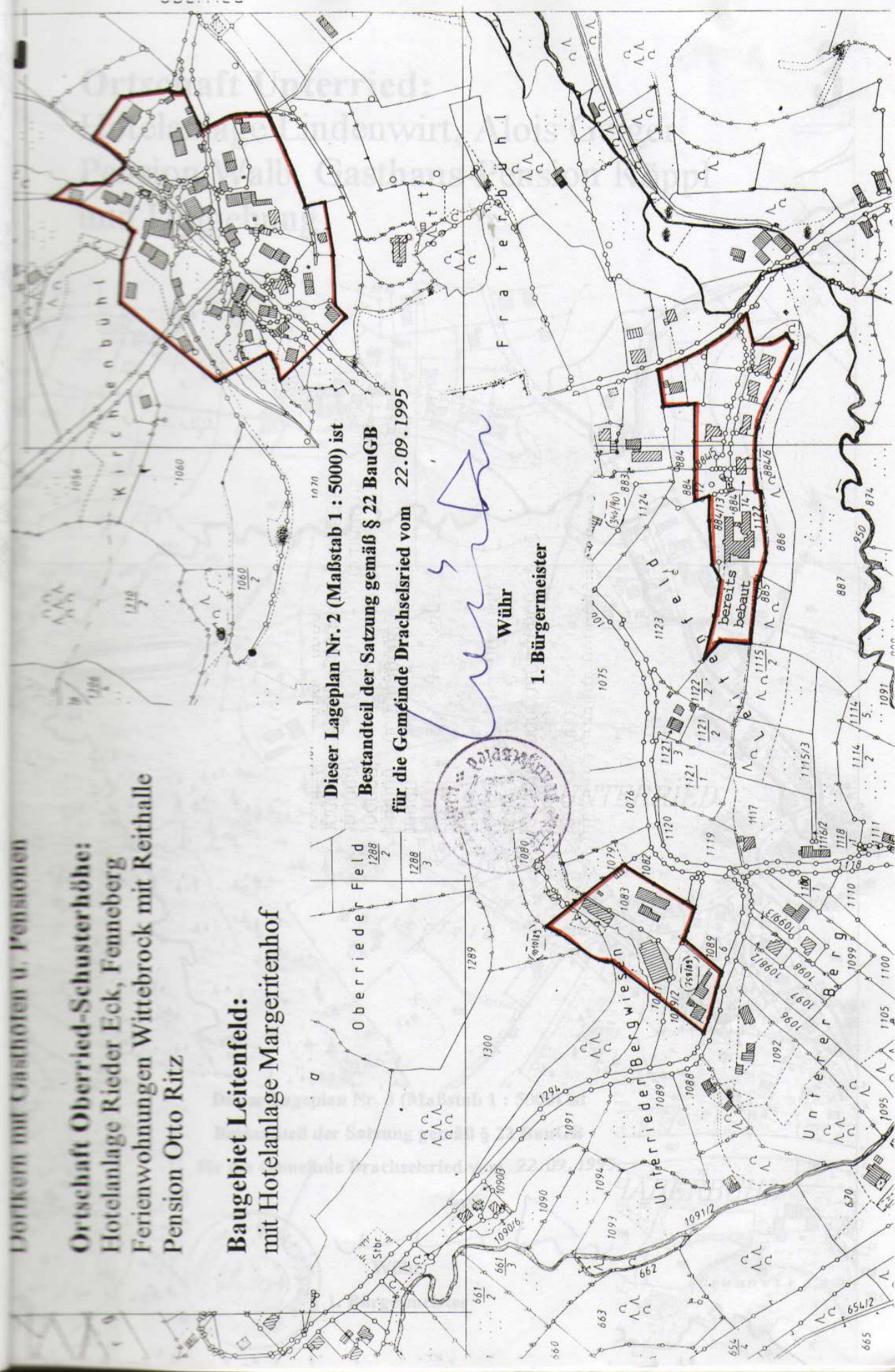



# Ortschaft Unterried:

Hotelanlage Lindenwirt, Alois Geiger  
Pension Walb, Gasthaus-Pension Köppl  
und Umgebung

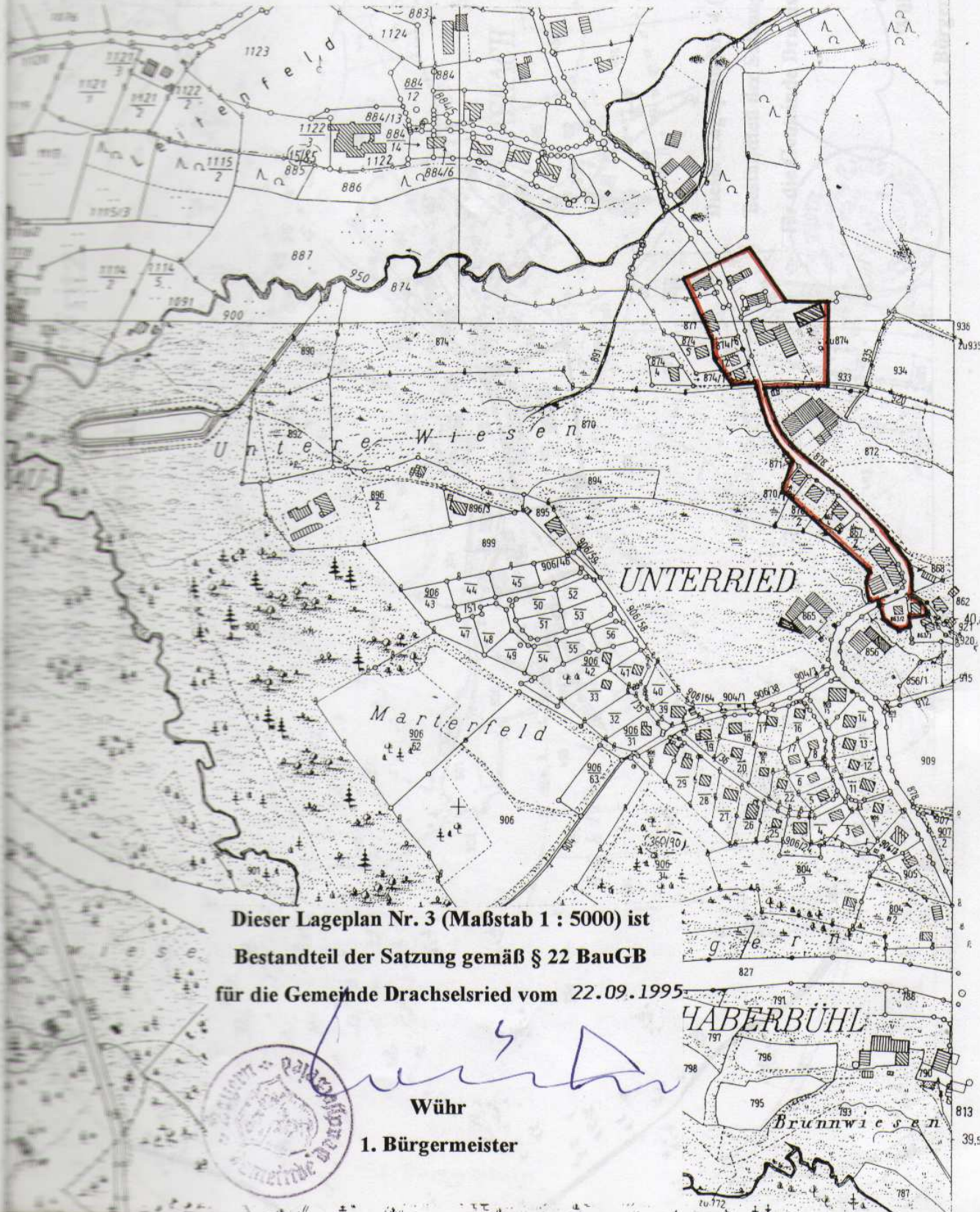

Dieser Lageplan Nr. 3 (Maßstab 1 : 5000) ist  
Bestandteil der Satzung gemäß § 22 BauGB  
für die Gemeinde Drachselsried vom 22.09.1995

*[Handwritten signature]*  
Wühr  
1. Bürgermeister



Ortschaft Oberried-2schmattstättle



**Ortschaft Asbach:  
Hotelanlage Georg Fritz  
Pension Obermeier**

**4**

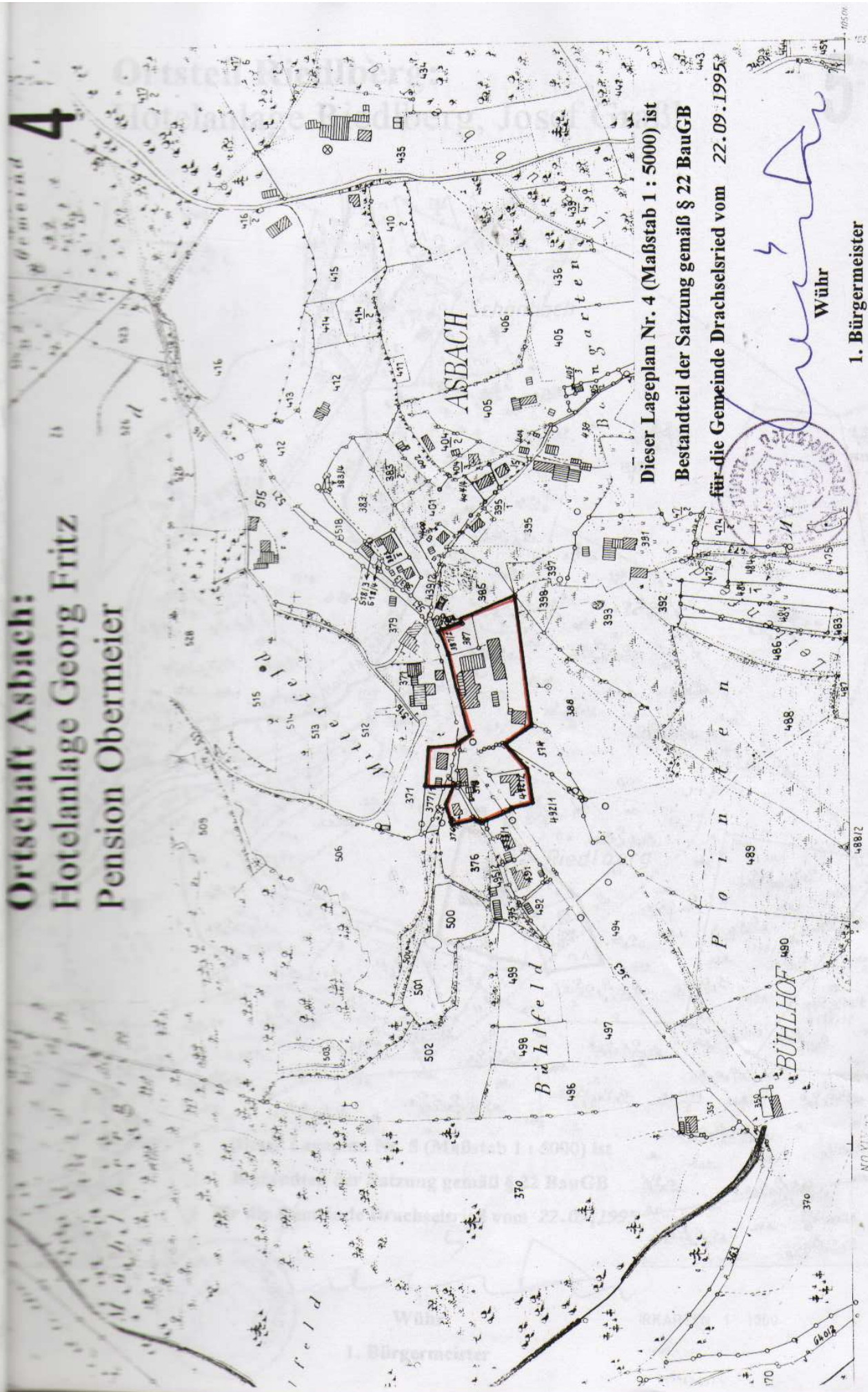

Dieser Lageplan Nr. 4 (Maßstab 1 : 5000) ist  
Bestandteil der Satzung gemäß § 22 BauGB  
für die Gemeinde Drachselsried vom 22.09.1995

*[Handwritten signature]*  
Wühr

1. Bürgermeister



# Ortsteil Riedlberg: Hotelanlage Riedlberg, Josef Graßl

5

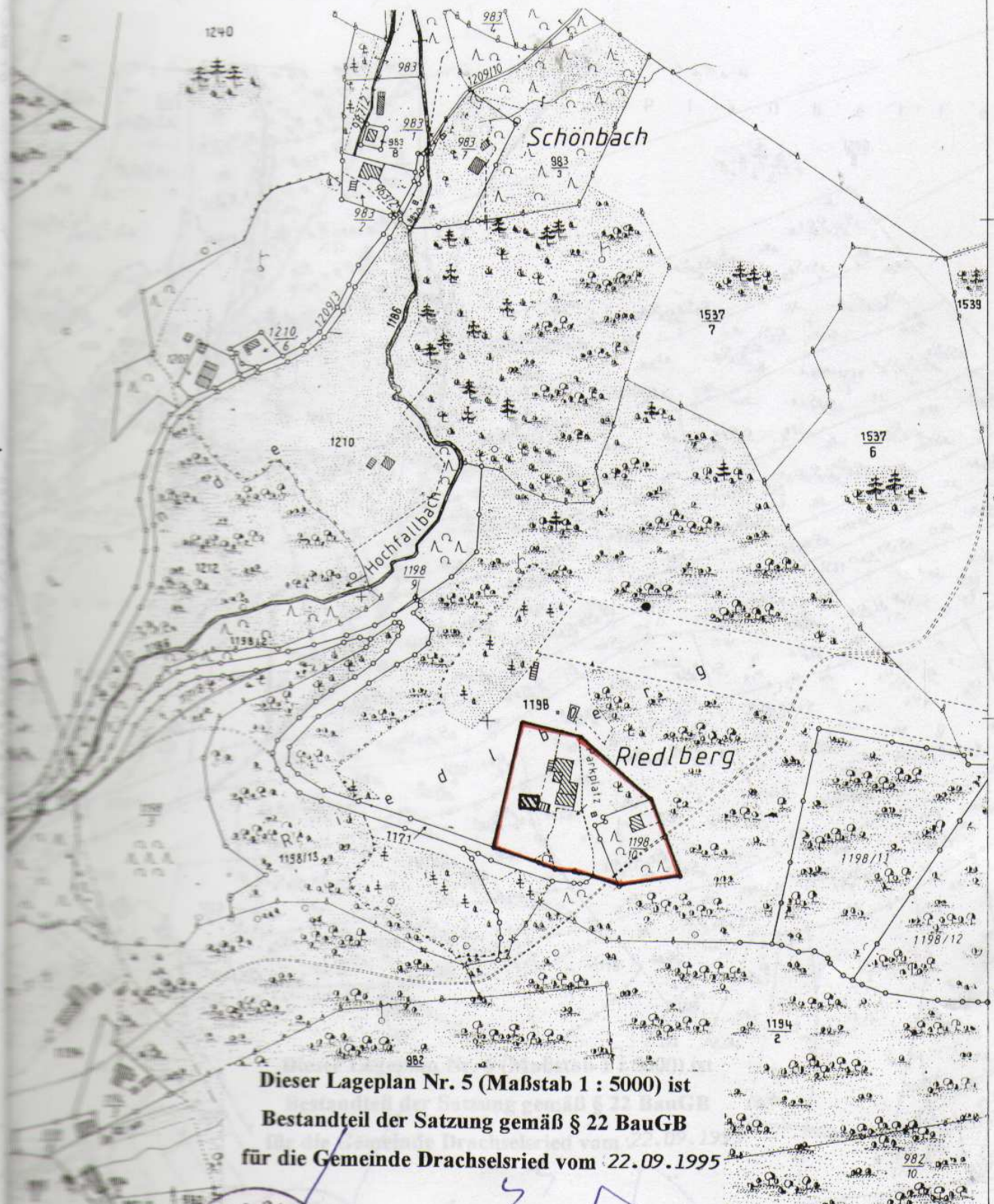

Dieser Lageplan Nr. 5 (Maßstab 1 : 5000) ist  
Bestandteil der Satzung gemäß § 22 BauGB  
für die Gemeinde Drachelsried vom 22.09.1995



*[Handwritten signature in blue ink]*

Wühr  
1. Bürgermeister

IRKARTEN 1 1000

1000

54426075

Hotelanlage Georg Linz

109739 05



# Ortsteil Oberried-Hochfallweg: Hotelanlage u. Pension Karl Rösch (Hochstein)

6

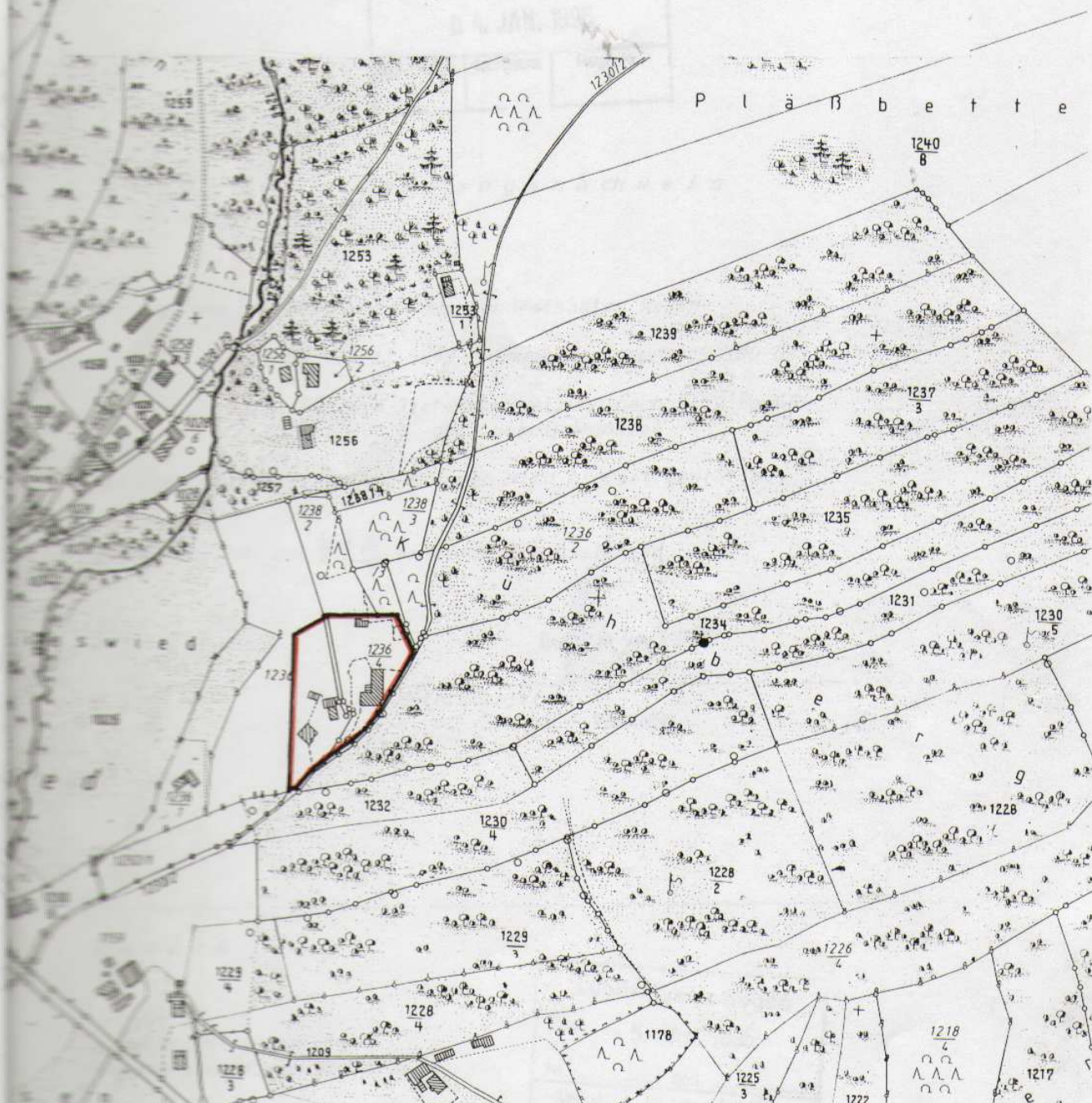

Dieser Lageplan Nr. 6 (Maßstab 1 : 5000) ist  
Bestandteil der Satzung gemäß § 22 BauGB  
für die Gemeinde Drachselsried vom 22.09.1995



*[Handwritten signature]*  
**Wühr**  
**1. Bürgermeister**