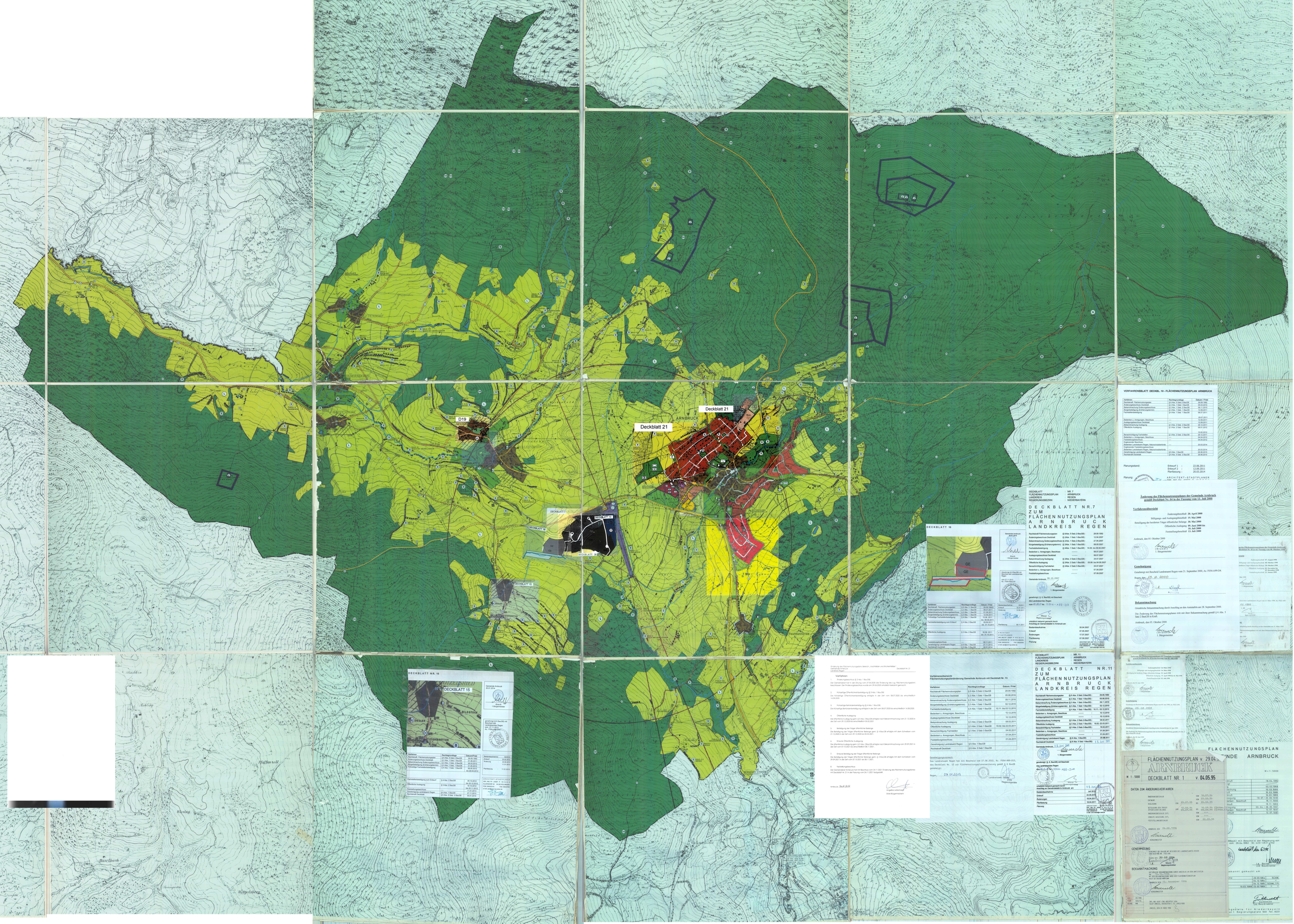
Deckblatt 21
Deckblatt 21
ARNBRUCK
D19
DECKBLATT 7
DECKBLATT 16
DECKBLATT 15
DECKBLATT 11
DECKBLATT NR. 16
DECKBLATT 15
DECKBLATT 16
GE
GE
DECKBLATT NR.7
ZUM
FLÄCHENNUTZUNGSPLAN
ARNBRUCK
LANDKREIS REGEN
DECKBLATT NR.11
ZUM
FLÄCHENNUTZUNGSPLAN
ARNBRUCK
LANDKREIS REGEN
VERFAHRENSBLATT DECKBL 16 - FLÄCHENNUTZUNGSPLAN ARNBRUCK
Änderung des Flächennutzungsplanes der Gemeinde Arnbruck gemäß Deckblatt Nr. 04 in der Fassung vom 13. Juli 2000
Verfahrensübersicht
Änderungsbeschluß 20. April 2000
Billigungs- und Auslegungsbeschluß 19. Mai 2000
Beteiligung der berührten Träger öffentlicher Belange 30. Mai 2000
Öffentliche Auslegung 09. Juni 2000 bis 10. Juli 2000
Feststellungsbeschluß 13. Juli 2000
Arnbruck, den 05. Oktober 2000
Genehmigung
Genehmigt mit Bescheid Landratsamt Regen vom 21. September 2000, Az. F054-A99-DR.
Regen, den 19. 10. 2000
Bekanntmachung
Ortsübliche Bekanntmachung durch Anschlag an den Amtstafeln am 28. September 2000.
Die Änderung des Flächennutzungsplanes tritt mit der Bekanntmachung gemäß § 6 Abs. 5 Satz 2 BauGB in Kraft.
Arnbruck, den 05. Oktober 2000
1. Bürgermeister
FLÄCHENNUTZUNGSPLAN
GEMEINDE ARNBRUCK
FLÄCHENNUTZUNGSPLAN v. 29.04.95
ARNBRUCK
DECKBLATT NR. 1 v. 04.05.95
DATEN ZUM ÄNDERUNGSVERFAHREN
GENEHMIGUNG
BEKANNTMACHUNG
Änderung des Flächennutzungsplanes für Teilbereich "Hochfelder und Kirchenfelder"
Gemeinde Arnbruck
Landkreis Regen
DECKBLATT Nr. 21
Verfahren
Änderungsbeschluß (§ 2 Abs. 1 BauGB)
Der Gemeinderat hat in der Sitzung vom 27.04.2020 die Änderung des o.g. Flächennutzungsplans beschlossen. Der Änderungsbeschluß wurde am 29.04.2020 ortsüblich bekannt gemacht.
2. Vorzeitige Öffentlichkeitsbeteiligung (§ 3 Abs. 1 Satz 2 BauGB)
Die frühzeitige Öffentlichkeitsbeteiligung erfolgte in der Zeit vom 08.07.2020 bis einschließlich 14.08.2020.
3. Vorzeitige behördenbeteiligung (§ 4 Abs. 1 BauGB)
Die frühzeitige Behördenbeteiligung erfolgte in der Zeit vom 08.07.2020 bis einschließlich 14.08.2020.
4. Öffentliche Auslegung
Die öffentliche Auslegung gem. § 3 Abs. 2 BauGB erfolgte nach Bekanntmachung vom 21.12.2020 in der Zeit vom 29.12.2020 bis einschließlich 05.02.2021.
5. Beteiligung der Träger öffentlicher Belange
Die Beteiligung der Träger öffentlicher Belange gem. § 4 BauGB erfolgte mit dem Schreiben vom 21.12.2020 in der Zeit vom 04.12.2020 bis 05.02.2021.
6. Erneute Öffentliche Auslegung
Die öffentliche Auslegung gem. § 3 Abs. 3 BauGB erfolgte nach Bekanntmachung vom 29.04.2021 in der Zeit vom 07.10.2021 bis einschließlich 08.11.2021.
7. Erneute Beteiligung der Träger öffentlicher Belange
Die Beteiligung der Träger öffentlicher Belange gem. § 4 BauGB erfolgte mit dem Schreiben vom 29.04.2021 in der Zeit vom 07.10.2021 bis 08.11.2021.
8. Feststellungsbeschluß
Der Gemeinderat hat in der Sitzung vom 11.02.2021 Änderung des Flächennutzungsplanes mit Deckblatt Nr. 21 in der Fassung vom 26.11.2021 festgestellt.
Arnbruck, 26.01.2024
Angelika Lallinger
Erste Bürgermeisterin
Verfahrensübersicht
Flächennutzungsplanänderung Gemeinde Arnbruck mit Deckblatt Nr. 13
Genehmigungsvermerk
Das Landratsamt Regen hat mit Bescheid vom 27.06.2002, Az.: F054-A99-003, das Deckblatt Nr. 13 zur Flächennutzungsplanänderung gemäß § 6 BauGB genehmigt.
Regen, 09.04.2025
Landrat
Im Auftrag
Regierungsrätin
DECKBLATT NR. 16
Gemeinde Arnbruck
20.01.2014
Bürgermeister
1. Bürgermeister
gemäß § 6 BauGB mit Bescheid vom 27.11.2013 Az.: F054-A99-DR
Bekanntmachung
Planung
ARCHITEKT-STADTPLANER
DIPL.-ING. FR. JOSEF W. MEIER
ALLGÄUSTRASSE 28 · 94315 STRAUBING
TEL. 09421 / 2000 · FAX 09421 / 2000
e-mail: post@architekt-meier.de
DECKBLATT NR.7
ZUM
FLÄCHENNUTZUNGSPLAN
ARNBRUCK
LANDKREIS REGEN
Rechtskraft Flächennutzungsplan § 6 Abs. 5 BauGB: 29.09.1992
Änderungsbeschluss Deckblatt § 2 Abs. 1 BauGB: 12.04.2007
Bekanntmachung Änderungsbeschluss § 2 Abs. 1 BauGB: 27.04.2007
Bürgerbeteiligung (Unterrichtungsterminl) § 3 Abs. 1 Satz 1 BauGB: 08.05.2007
Fachbehördenbeteiligung § 4 Abs. 1 Satz 1 BauGB: 14.05. bis 08.06.2007
Bedenken u. Anregungen, Beschluss ——— 06.07.2007
Auslegungsbeschluss Deckblatt ——— 06.07.2007
Bekanntmachung Auslegung § 3 Abs. 2 Satz 2 BauGB: 24.07.2007
Öffentliche Auslegung § 3 Abs. 2 Satz 1 BauGB: 03.09. bis 04.09.2007
Benachrichtigung Fachbehörden § 3 Abs. 2 Satz 3 BauGB: 24.07.2007
Bedenken u. Anregungen, Beschluss ——— 07.09.2007
Feststellungsbeschluss ——— 07.09.2007
Genehmigung Landratsamt Regen § 6 Abs. 1 BauGB: 29.09.2007
Rechtskraft Deckblatt § 6 Abs. 5 Satz 1 BauGB: 29.09.2007
Gemeinde Arnbruck
20.01.2014
Bürgermeister
1. Bürgermeister
gemäß § 6 BauGB mit Bescheid vom 27.11.2013 Az.: F054-A99-DR
Bekanntmachung
Planung
ARCHITEKT-STADTPLANER
DIPL.-ING. FR. JOSEF W. MEIER
ALLGÄUSTRASSE 28 · 94315 STRAUBING
TEL. 09421 / 2000 · FAX 09421 / 2000
e-mail: post@architekt-meier.de
DECKBLATT NR.11
ZUM
FLÄCHENNUTZUNGSPLAN
ARNBRUCK
LANDKREIS REGEN
Rechtskraft Flächennutzungsplan § 6 Abs. 5 BauGB: 29.09.1992
Änderungsbeschluss Deckblatt § 2 Abs. 1 BauGB: 05.06.2012
Bekanntmachung Änderungsbeschluss § 2 Abs. 1 BauGB: 08.11.2010
Bürgerbeteiligung (Unterrichungsterminl) § 3 Abs. 1 Satz 1 BauGB: 02.12.2010
Fachbehördenbeteiligung § 4 Abs. 1 Satz 1 BauGB: 10.11. bis 10.12.2010
Bedenken u. Anregungen, Beschluss ——— 10.12.2010
Auslegungsbeschluss Deckblatt ——— 10.12.2010
Bekanntmachung Auslegung § 3 Abs. 2 Satz 2 BauGB: 08.02.2011
Öffentliche Auslegung § 3 Abs. 2 Satz 1 BauGB: 18.02. bis 22.03.2011
Benachrichtigung Fachbehörden § 3 Abs. 2 Satz 3 BauGB: 24.02.2011
Bedenken u. Anregungen, Beschluss ——— 01.04.2011
Feststellungsbeschluss ——— 01.04.2011
Genehmigung Landratsamt Regen § 6 Abs. 1 BauGB: 01.04.2011
Rechtskraft Deckblatt § 6 Abs. 5 Satz 1 BauGB: 01. April 2011
Gemeinde Arnbruck
20.01.2014
Bürgermeister
1. Bürgermeister
gemäß § 6 BauGB mit Bescheid vom 27.11.2013 Az.: F054-A99-DR
Bekanntmachung
Planung
ARCHITEKT-STADTPLANER
DIPL.-ING. FR. JOSEF W. MEIER
ALLGÄUSTRASSE 28 · 94315 STRAUBING
TEL. 09421 / 2000 · FAX 09421 / 2000
e-mail: post@architekt-meier.de